

Descrizione lavoro: PROGETTO ESECUTIVO
 per la costruzione di una cucina a servizio
 del parco urbano lungo il Rio "Ofsa", sito sulla
 p.f. 278 sta nel C.C. di Bieno.

**Committente: AMMINISTRAZIONE
 COMUNALE DI BIENO**

Data:
 Settembre 2017

**STUDIO TECNICO
 Oscar Progetti**

**Tavola n°
 1**

Geom. Oscar Nervo P.IVA 02051640221

Il tecnico

Elaborati:
 Pianta - scala 1:100
 Sezione - scala 1:100
 Prospetti - scala 1:100

Geom. Oscar Nervo

**STUDIO : PIEVE TESINO (TN) Via Brigata Venezia 7
 Tel. 340.3667617 - EMAIL: oscar.nervo@iommait.it**

PROGETTO

MATERIALI UTILIZZATI

- murature portanti in laterizio
- carpenteria esterna in assi di legno di larice a lunghezza assorbita
- serramenti in legno laccato
- di colore naturale
- tetto isolato in legno con manto di copertura in lamiera zincata plana
- serramenti in legno laccato
- parapetite in cemento armato rivestito in piastre di sasso granitico
- passerelle coperte in acciaio
- rivestimenti in lamiera zincata

PIANTA PIANO TERRA - stato di progetto

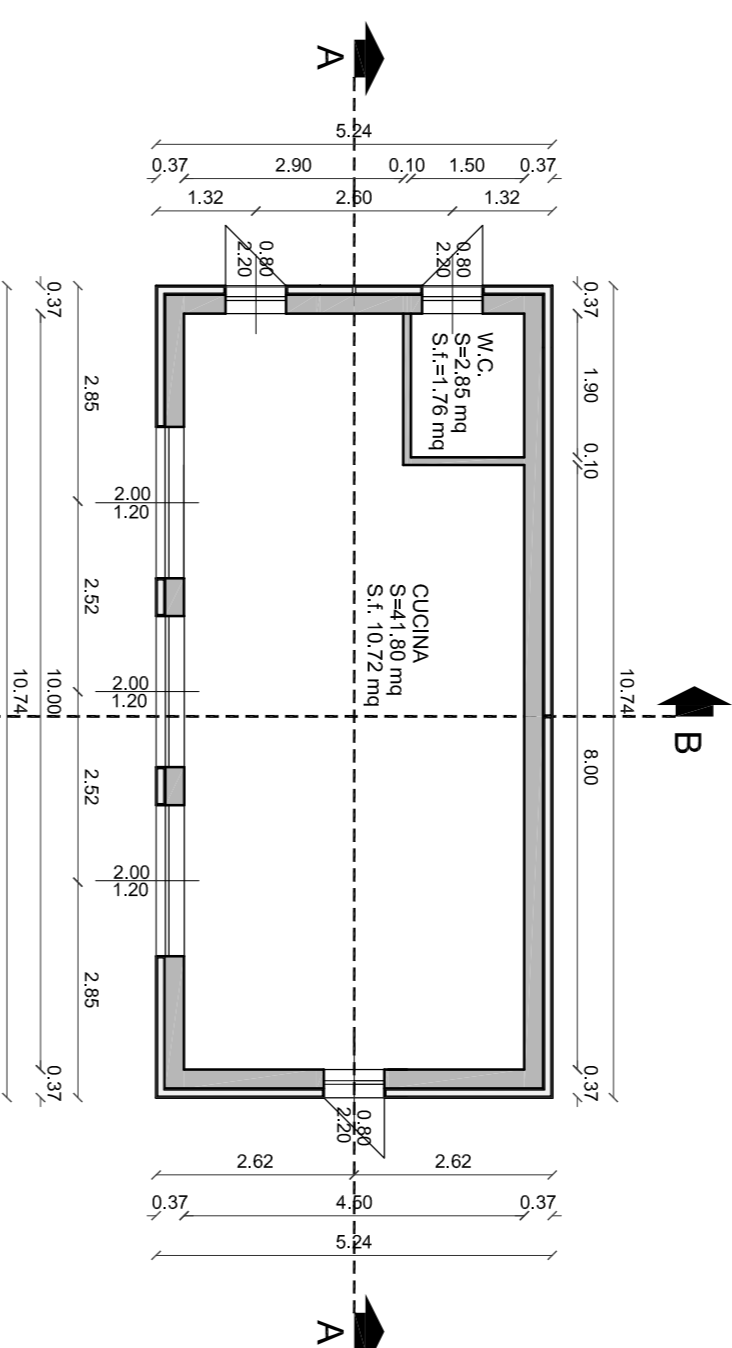

PIANTA COPERTURA - stato di progetto

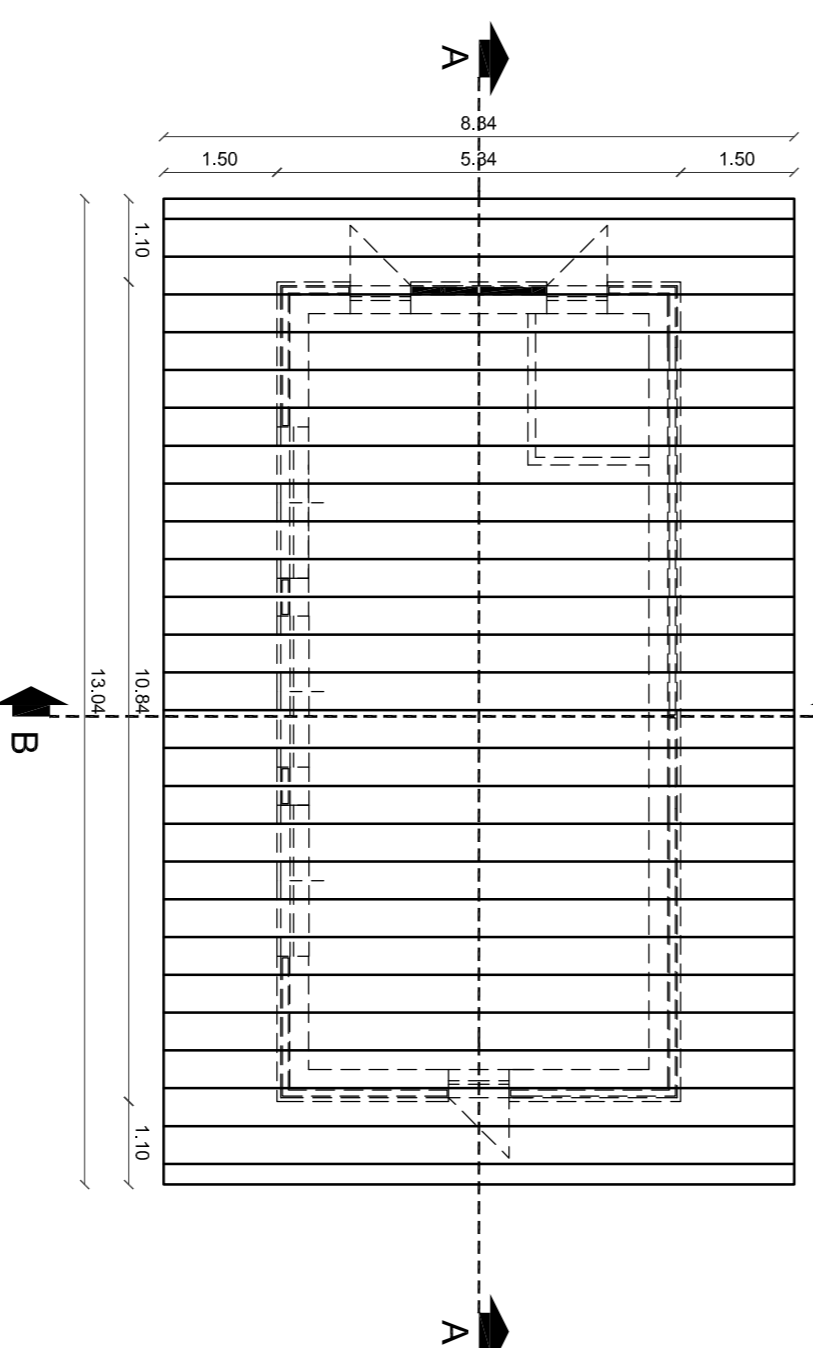

SEZIONE A - A - stato di progetto

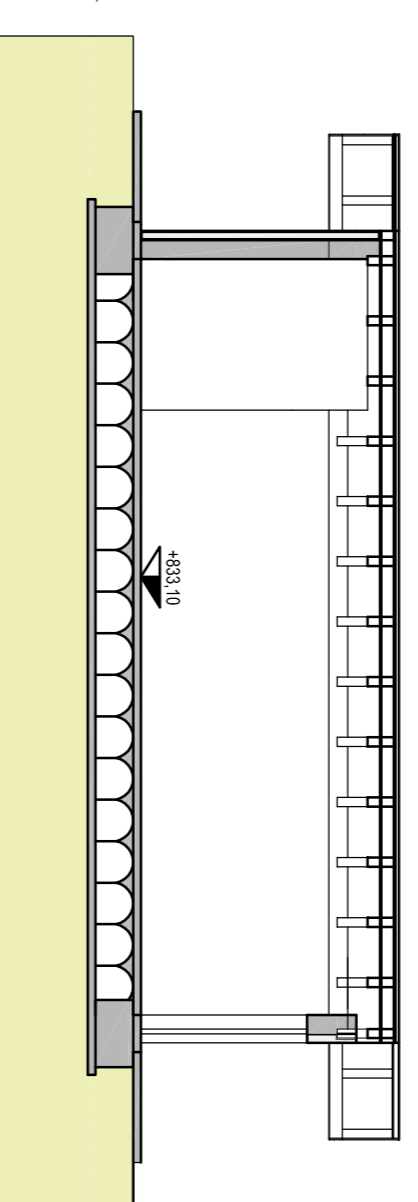

SEZIONE B - B - stato di progetto

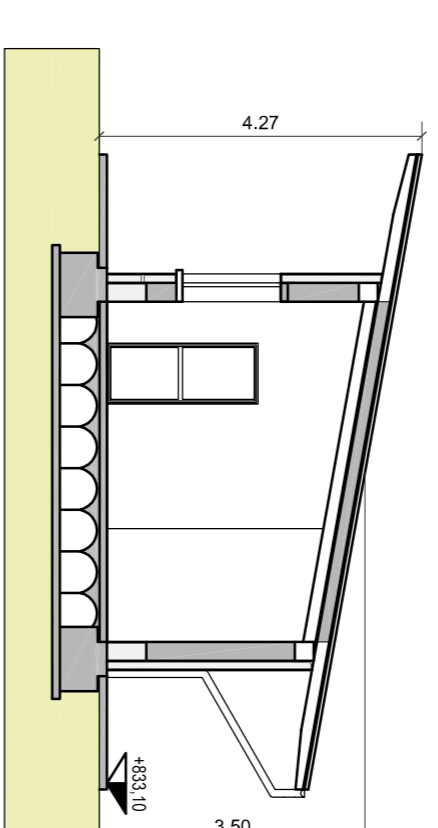

PROSPETTO NORD - stato di progetto

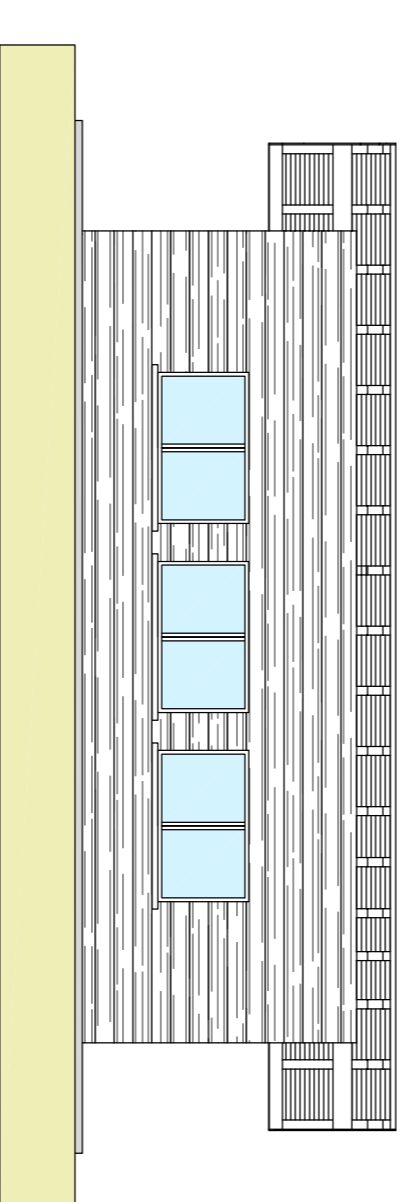

PROSPETTO EST - stato di progetto

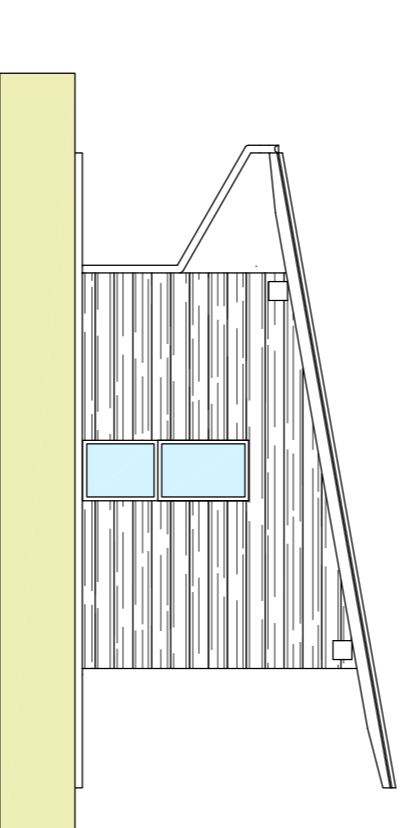

PROSPETTO SUD - stato di progetto

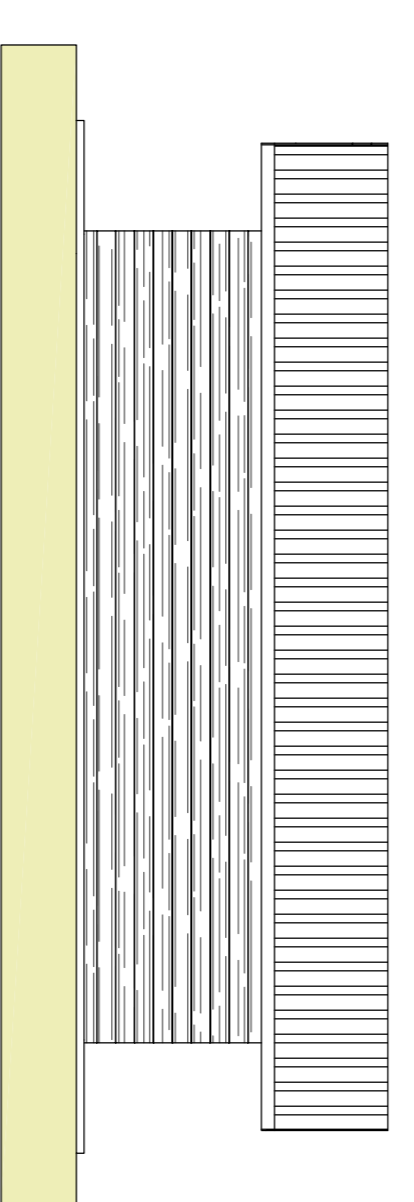

PROSPETTO OVEST - stato di progetto

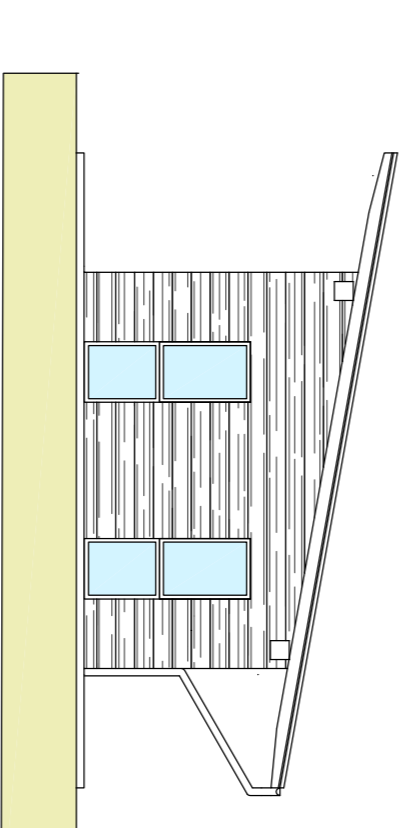

DICHIARAZIONE

Il sottoscritto Geometra OSCAR NERVO, in qualità di PROGETTISTA dei lavori in oggetto, si assume la responsabilità dell'esattezza e rispondenza degli elaborati tecnici presentati, relativamente alla sola parte oggetto delle opere richieste.
 In fede.

Geom. Oscar Nervo